

LEGENDA:

- TUBULAÇÃO PVC BRANCO SN - ESGOTO PRIMÁRIO

-TUBULAÇÃO PVC BRANCO SN - VENTILAÇÃO ESGOTO

-TUBULAÇÃO PVC BRANCO SR - ÁGUA PLUVIAL

-TUBULAÇÃO PEAD CORRUGADO PERFORADO - ÁGUA PLUVIAL

-TUBULAÇÃO PVC MARROM - ÁGUA FRIA ALIMENTAÇÃO

-TUBULAÇÃO PVC MARROM - ÁGUA FRIA CONSUMO

-TUBULAÇÃO PVC MARROM - DRENO DO AR-CONDICIONADO

-TUBULAÇÃO PVC MARROM - REDE DE IRRIGAÇÃO
- CV-nn

Øxx

-COLUNA DE VENTILAÇÃO  
nn: número da coluna  
xx: diâmetro nominal da coluna

AF-nn

Øxx

-COLUNA DE ÁGUA FRIA  
nn: número da coluna  
xx: diâmetro nominal da coluna

XX

-POSIÇÃO DO ITEM NA  
LISTA DE MATERIAIS

ABREVIações:

- BS - BACIA SANITÁRIA

LV - LAVATÓRIO

CH - CHUVEIRO

TN - TANQUE

DU - DUCHA HIGIÊNICA

CS - CAIXA SIFONADA

RS - RALO SECO

TJ - TORNEIRA DE JARDIM
- RG - REGISTRO DE GAVETA

RP - REGISTRO DE PRESSÃO

RE - REGISTRO DE ESFERA

CG - CAIXA DE GORDURA

CI - CAIXA DE INSPEÇÃO

HID - HIDRÔMETRO

RES - RESERVATÓRIO

NOTAS:

- 1 - DIMENSÕES E DIÂMETROS EM MILÍMETROS, EXCETO ONDE INDICADO CONTRÁRIO.
- 2 - NOS TRECHOS HORIZONTAIS DAS TUBULAÇÕES DE ESGOTO SANITÁRIO RECOMENDAM-SE AS SEGUINTES DECLIVIDADES MÍNIMAS:
  - 2% PARA TUBULAÇÕES COM DIÂMETRO NOMINAL IGUAL OU INFERIOR A 75mm;
  - 1% PARA TUBULAÇÕES COM DIÂMETRO NOMINAL IGUAL OU SUPERIOR A 100mm;
- 3 - UTILIZAR ANÉIS DE BORRACHA NAS CONEXÕES DE ESGOTO.
- 4 - PROIBIDO UTILIZAR FOGO NAS TUBULAÇÕES.
- 5 - OS TERMINAIS DE VENTILAÇÃO DOS TUBOS DE VENTILAÇÃO DEVERÃO PASSAR 30CM ACIMA DO TELhado.
- 6 - A TUBULAÇÃO DO EXTRAVASOR DO RESERVATÓRIO DE ÁGUA FRIA DEVE TER UM DIÂMETRO IMEDIATAMENTE SUPERIOR AO DO ABASTECIMENTO.
- 7 - TODAS AS TUBULAÇÕES EXPOSTAS DEVERÃO SER FIXADAS COM BRACADEIRA
- 8 - TODAS AS SAÍDAS PARA CONSUMO DAS TUBULAÇÕES DE ÁGUA FRIA DEVERÃO SER DO TIPO SOLDÁVEL AZUL COM BUCHA DE LATÃO;
- 9 - PROJETO ELABORADO SEM LEVANTAMENTO TOPOGRÁFICO.

NORMAS:

- 1 - PROJETO FOI CONCEBIDO CONFORME PARÂMETROS DAS NORMAS ABAIXO:
  - NBR 5626/2020 - SISTEMAS PREDIAIS DE ÁGUA FRIA E ÁGUA QUENTE - PROJETO, EXECUÇÃO, OPERAÇÃO E MANUTENÇÃO;
  - NBR 8160/1999 - SISTEMAS PREDIAIS DE ESGOTO SANITÁRIO - PROJETO E EXECUÇÃO;
  - NBR 7226/1993 - PROJETO, CONSTRUÇÃO E OPERAÇÃO DE SISTEMAS DE TANQUES SÉPTICOS;
  - NBR 13969/1997 - TANQUES SÉPTICOS - UNIDADES DE TRATAMENTO COMPLEMENTAR E DISPOSIÇÃO FINAL DOS EFLUENTES LÍQUIDOS - PROJETO, CONSTRUÇÃO E OPERAÇÃO;
  - NBR 10844/1989 - INSTALAÇÕES PREDIAIS DE ÁGUAS PLUVIAIS.
- 2 - TUBULAÇÕES A SEREM EMPREGADAS NESSE PROJETO SEGUIRÃO AS SEGUINTES ESPECIFICAÇÕES:
  - PVC RÍGIDO SOLDÁVEL PARA ÁGUA FRIA, CLASSE 15, CONFORME NBR 5646;
  - PVC SÉRIE NORMAL PARA ESGOTO PRIMÁRIO E SECUNDÁRIO, CONFORME NBR 8160;
  - PVC SÉRIE REFORÇADA PARA ÁGUAS PLUVIAIS CONFORME NBR 1084.
- 3 - SISTEMA DE TRATAMENTO DE ESGOTO
  - CONFORME O TESTE DE SONDAGEM NÃO FOI ENCONTRADO NÍVEL D'ÁGUA ATÉ A PROFUNDIDADE DE 7,0M. NÃO FOI APRESENTADO O ENSAIO DE INFILTRAÇÃO PARA ATESTAR A VIABILIDADE DA IMPLANTAÇÃO DO SISTEMA. CASO CONSTATADA A PROXIMIDADE DO LENÇOL FREÁTICO O PROJETO DEVERÁ SER REVISADO E O PROJETISTA CONSULTADO.

OBs:

- 01 - MEDIDAS DADAS EM METROS (m).
- 02 - AS COTAS PREVALECEM SOBRE A ESCALA DO DESENHO.
- 03 - EM CASO DE DÚVIDAS, CONSULTE O AUTOR DO PROJETO.
- 04 - REPRODUÇÃO SOMENTE COM AUTORIZAÇÃO POR ESCRITO DO AUTOR DO PROJETO. LEI Nº. 9.610 - LEI DO DIREITO AUTURAL.
- 05 - AS IMAGENS CONTIDAS NESTE PROJETO ARQUITETÔNICO SÃO ILUSTRATIVAS PODENDO SOFRER PEQUENAS ALTERAÇÕES DURANTE A EXECUÇÃO.

CARIMBO DE APROVAÇÃO:

AMM

Associação  
Mato-grossense  
dos Municípios

ASSOCIAÇÃO MATO-GROSSENSE DOS MUNICÍPIOS

COORDENAÇÃO DE PROJETOS

SITE: [www.amm.org.br](http://www.amm.org.br)

E-MAIL:  
[centraldeprojetosamm@gmail.com](mailto:centraldeprojetosamm@gmail.com)

CENTRAL DE  
PROJETOS

Agap

Associação de Municípios e Povoados

TIPO DE OBRA:	ESPORTE	MODALIDADE:	CONSTRUÇÃO
OBRA:	CONSTRUÇÃO DE QUADRA COBERTURA E VESTIÁRIO NA EE PADRE JOSÉ MARIA DO SACRAMENTO		
PROPRIETÁRIO/ CNPJ:	PREFEITURA MUNICIPAL DE NOVA BRASÍLÂNDIA/MT 15.023.963/0001-88		
ENDEREÇO:	Avenida Vereador Genival Nunes De Araujo, 1341 - Centro, Nova, Brasília - MT, 78860-000		
AUTOR DO PROJETO: CREA/CAU:	EMANUELLE BARREIRA NOVAS Eng. Sanitarista e Ambiental CREA/121989593		
RESPONSÁVEL TÉCNICO P/ OBRA:			

PROJETO HIDROSSANITÁRIO

ASSUNTO:  
ESGOTO SANITÁRIO - PLANTA BAIXA E DETALHES

Coord. Geográficas:	14°55'26.6"S 54°58'26.61"W	QUADRO DE REVISÕES
DATA DE ENTREGA:	ÍNDICES URBANÍSTICOS	
REVISÃO:		
ESCALA:	R02	
ART:	Como indicado	
ART:	DESENHO:	

HID

FOLHA Nº

06

09

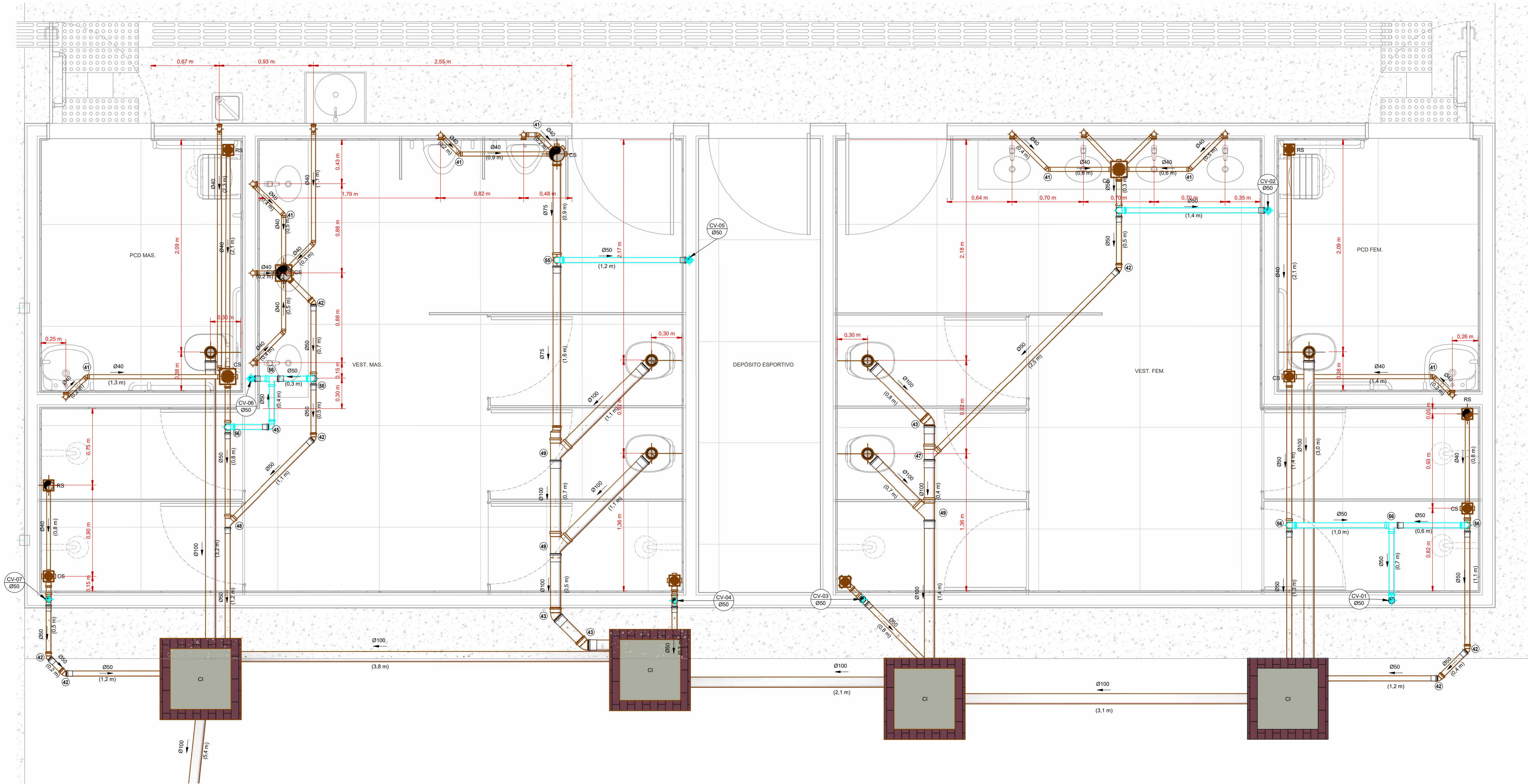

1 PLANTA BAIXA - ESGOTO SANITÁRIO  
1 : 25

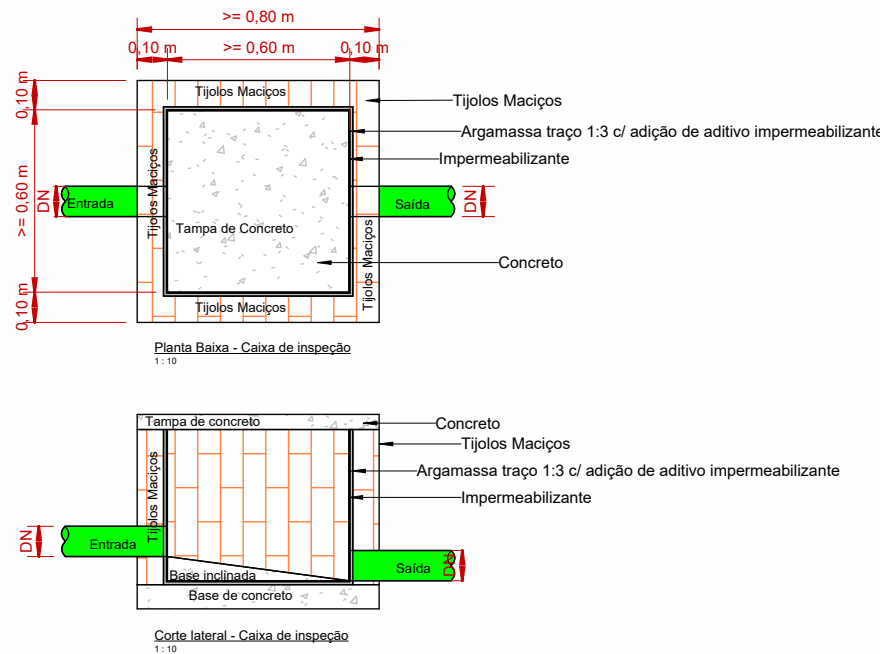

2 DET. CAIXA DE INSPEÇÃO  
1 : 25

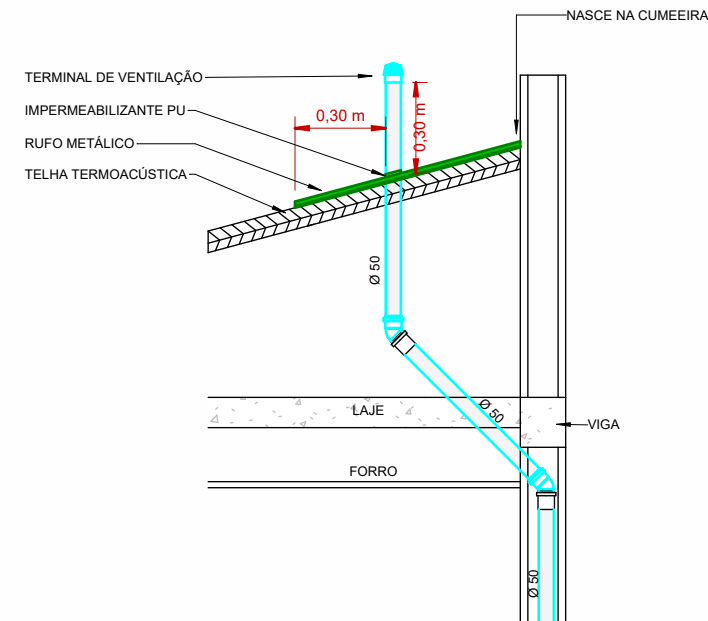

3 DET. VENTILAÇÃO - RUFO - 45°  
1 : 25